



INSTITUCIÓN EDUCATIVA COMPARTIR

Comuna 1

Rector: Julio César Ibañez Antolín

compartir@soachaeducativa.edu.co - ie.compartir@hotmail.com - a.s.compartir@soachaeducativa.edu.co -
secretariacompartir@gmail.com - rectoriacompartir@gmail.com
divillapilla-@hotmail.com - compartiae@yahoo.es

Sede	Dirección	Teléfonos	Servicios	Horario de atención presencial	Atención virtual
Principal	Transversal 17 N° 5B-10 Sur	7120443 7225196 7293003	Todas las solicitudes e inquietudes	Martes y jueves de 8:00 a.m. a 1:00 p.m.	<ul style="list-style-type: none"> Claudia Tania Valbuena.3203270323, cvalbuena@educativacompartir.edu.co / tanitalinda1801@hotmail.com Diva Pinilla.3175712403, divillapilla-@hotmail.com Íngrid Peralta 3115500853, ialarcomp@educativacompartir.edu.co Julieth Cerón. 3175781126, jceron@educativacompartir.edu.co



INSTITUCIÓN EDUCATIVA NUEVO COMPARTIR

Comuna 1

Rector: Liam Eduardo Camacho

nuevocompartir@soachaeducativa.edu.co - a.s.nuevocompartir@soachaeducativa.edu.co - ie.nuevo-compartir@hotmail.com

Sede	Dirección	Teléfonos	Servicios	Horario de atención presencial	Atención virtual
Sede A	Carrera 14 N° 29-08 Sur	7323202	Todas las solicitudes e inquietudes	Martes y jueves de 8:00 a.m. a 12:00 m. y de 2:00 a 4:00 p.m.	
Sede B, San Nicolás	Calle 40 Sur N° 7D-15, San Nicolás	5752379			



INSTITUCIÓN EDUCATIVA SANTA ANA

Comuna 1

Rectora: Mari Elsa Salamanca Gutierrez

santaana@sochaeducativa.edu.co - a.s.santaana@sochaeducativa.edu.co - i.e.santana@hotmail.com

Sede	Dirección	Teléfonos	Servicios	Horario de atención presencial	Atención virtual
Sede Santa Ana	Carrera 11D N° 17A-44 Carrera 11B N° 13A-44	7816861 7125336	Matrículas y Retiros, entrega de carpetas Entrega de guías primarias y convalidaciones Entrega de guías bachillerato, matriculas Solicitudes y entrega de certificados de notas	Lunes a jueves de 8:00 a.m. a 12:00 m.	Página web: www.ieosantaana.edu.co Facebook: Institución Educativa Santa Ana Para constancias de estudio para presentar a cajas de compensación familiar: i.e.santaana@hotmail.com y a los correos de secretaria que hay en la página web.
Sede Antonio Nariño	Carrea 5ª N° 11-39 Sur	7225152			
Sede Los Ducales	Carrera 13 N° 9-04 Sur	7328570			



INSTITUCIÓN EDUCATIVA PAZ Y ESPERANZA

Comuna 1

Rector: Ramiro Chaves

pazyesperanza@sochaeducativa.edu.co

Sede	Dirección	Teléfonos	Servicios	Horario de atención presencial	Atención virtual
	Carrera. 9A SUR N°. 15A-161 Torrentes		Todas las solicitudes e inquietudes	lunes miércoles y viernes de 8:00 a.m. a 12:00 m.	Se atiende solicitudes julian.garnica@pazyesperanza.edu.co o y david.ramos@pazyesperanza.edu.co telefónico o vía WhatsApp 3005315437 página web www.pazyesperanza.edu.co



INSTITUCION EDUCATIVA CIUDAD LATINA

Comuna 1

Rectora: Priscila Bareño Burgos

ciudadlatina@soachaeducativa.edu.co - a.s.ciudadlatina@soachaeducativa.edu.co

Sede	Dirección	Teléfonos	Servicios	Horario de atención presencial	Atención virtual
	Calle 37 A Sur N°. 151-21 Ciudad Latina	7222211 5787880 5779690	Todas las solicitudes e inquietudes.		<p>Página web : http://www.iesciudadlatina.edu.co/ Fanpage en facebook: https://www.facebook.com/IE-Ciudad-Latina-1047798547925443 Canal de Youtube: Voces Latinas https://www.youtube.com/channel/UCZYicW5LwUyGXSxU4w-ifJA atención vía WhatsApp Rectoría: celular 315 606 93 71 Coordinación ciclo exploratorio (grados 0, 1° y 2°):3134447827 Coordinación ciclo conceptual (grados 3°,4°,5°):3054100044 Coordinación ciclo contextual (grados 6°,7°,8°):3008860558 Coordinación ciclo proyectivo (grados 9°,10°,11°): 3156003228</p>
Ciudad de Quito	Carrera 22A N°.3A 08 Sur Ciudad Quito	7324145	Novedades de matrícula, retiros.		Secretaría matrículas, funcionario Juan José Mora. 3152849428 juanjosemora05@gmail.com
			Certificados, constancias, otras inquietudes.		Secretaría académica, funcionaria Gloria Esperanza Infante ciudadlatina@alcaldiasoacha.gov.co
				Lunes, mercoles y vienes jornada continua 7:00a.m a 3:00p.m.	Paula Andrea Rojas Rojas

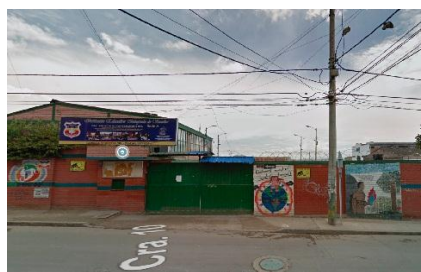

INSTITUCION EDUCATIVA INTEGRADO DE SOACHA

Comuna 2

Rector: Isabel Cristina Garzón Villalobos

integradosoacha@yahoo.es - i.e.integrado@hotmail.com - integradosoacha@soachaeducativa.edu.co -
a.s.integradosoacha@soachaeducativa.edu.co -

Sede	Dirección	Teléfonos	Servicios	Horario de atención presencial	Atención virtual
	Carrera 10 N°.12-61 Centro Soacha	7814243 7810137 5773202 5773211	Todas las solicitudes e inquietudes	Martes y jueves de 8:00 a.m. a 12:00 m.	Vilma Rodríguez, Martha Cortes integradosoacha@integradosoachahgestion.edu.co y integradosoacha@alcaldiasoacha.gov.co 3134816310 y 3102428908
Jhon F. Kenedy	Carrera 11 N°.12-24 Eugenio Díaz	7814035			
Sede El Danubio	Carrera 17 B N°.10-44 Danubio	5752464			



INSTITUCION EDUCATIVA LUIS HENRIQUEZ

Comuna 2

Rectores: Mauricio Mayorga Rico

i.e.luishenriquez@gmail.com - luishenriquez@soachaeducativa.edu.co

Sede	Dirección	Teléfonos	Servicios	Horario de atención presencial	Atención virtual
	Carrera 19A N°. 5-51 SUR - Vida Nueva		habilitada para Realizar peticiones, quejas, reclamos, sugerencias y denuncias. Se encuentra disponible para la solicitud de constancias de estudio o realizar peticiones.	martes, miércoles y jueves, de 8:00 a.m. a 3:00 p.m.	<ul style="list-style-type: none"> • página web http://www.iesluishenriquez.edu.co/peticiones-quejasreclamos (PQRDS) • correo institucional contactenos@iesluishenriquez.edu.co o • 311 203 65 08, de lunes a viernes de 8:00 a.m. a 4:00 p.m. WhatsApp.



INSTITUCION EDUCATIVA GENERAL SANTANDER

Comuna 2

Rector: Clara Ruby Peña Novoa

i.e.santander@hotmail.com - generalsantander@soachaeducativa.edu.co - a.s.generalsantander@soachaeducativa.edu.co

Sede	Dirección	Teléfonos	Servicios	Horario de atención presencial	Atención virtual
	Carrera 9 N°.14-04 Centro Soacha	5760032 7328821	Para solicitar constancia de Estudio o Matrícula: Realizar la solicitud al correo electrónico institucional	Martes y jueves de 8:00 am a 12:00 m.	i.e.santander@hotmail.com especificando todos los datos, Nombres y apellidos del estudiante, Número de identificación, grado, jornada. Para verificar el estado de su solicitud comunicarse. 3006299137.
			Para solicitar Certificado de estudio o notas: Realizar la solicitud al correo electrónico institucional		i.e.santander@hotmail.com especificando todos los datos Nombres y apellidos del estudiante, Número de identificación, grado, jornada, sede y año en el que fue cursado. Para verificar el estado de su solicitud. 3006299137.
			Para solicitar Retiro del estudiante: Comprar el formato de retiro en las papelerías aledañas a la institución, diligenciar, adjuntar fotocopia del documento del estudiante y fotocopia del documento del		Realizar la solicitud al correo electrónico institucional generalsantander@alcaldiasoacha.gov.co o adjuntando documento del estudiante y una carta solicitando el retiro.
			Para radicación de quejas, reclamos y procesos administrativos		Para verificar el estado de su solicitud comunicarse. 3208409791.
Sede Camilo Torres	Calle 24 N°.8-16	9038060,7	Todas las solicitudes e inquietudes		Jacqueline Arias Medina (coordinador académico y convivencia), 3006299121, jarias4690@isantander.email
Sede Mi Tierra Edad	Calle 14 B N°.8-26	9956076,2			Nelson Garibello (coordinador académico y convivencia), 3046595980, ngaribello4692@isantander.email
Sede La Veredita	Calle 3 B N°.14-25	7813344			Julio reyes (coordinador académico y convivencia), 3006299345, eaA79:F88+A79:F88lfonso14@isantander.email

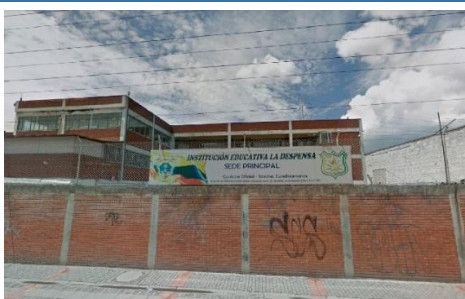

INSTITUCION EDUCATIVA LA DESPENZA

Comuna 3

Rectora: María Dolly Pardo Castillo

e.ladespensa@hotmail.com - ladespensa@soachaeducativa.edu.co - a.s.ladespensa@soachaeducativa.edu.co

Sede	Dirección	Teléfonos	Servicios	Horario de atención presencial	Atención virtual
	Carrera 7 N°. 58A-32 La Despensa	8214576 7192885 7781815	Todas las solicitudes e inquietudes	miércoles y viernes de 8:00 a.m. a 2:00 p.m.	Los días lunes, martes y jueves en el horario de 8:00 a.m. a 4:00 p.m. i.e.ladespensa@gmail.com ladespensa@alcaldiasoacha.gov.co Cleo- enano2008@hotmail.com 7262410. - lunes a viernes de 8:00 a.m. a 4:00 p.m. grupo de WhatsApp por medio del enlace https://chat.whatsapp.com/FYYMffmR7M93XQbW84dHYX
Marco Fidel Suarez	Carrera 20 N°. 45 A-36 Los Olivos	8400344 7293971			



INSTITUCIÓN EDUCATIVA CIUDAD VERDE

Comuna 3

Rector: Zenón Cuellar Catuche

Sede	Dirección	Teléfonos	Servicios	Horario de atención presencial	Atención virtual
	Diagonal 36 N°. 28-91 Ciudad Verde	9053823 3781084	Inscripciones, asignación de cupos, matriculas, retiros, constancias, certificados e información general.	jueves y martes de 7:00 a.m. a 2:00 p.m.	Página web: http://ieciudadverde.edu.co/ Fan Page en Facebook: https://www.facebook.com/ie.ciudadverde , 3118788246 WhatsApp funcionario: Betssy Yorella Saavedra Celeita - Ana Silvia Barriga - Patricia Chaparro S. ciudadverde@alcaldiasoacha.gov.co



INSTITUCION EDUCATIVA MANUELA BELTRAN

Comuna 3

Rector: Hugo Mauricio Rivera Gordillo

i.e.manuelabeltran@hotmail.com - manuelabeltran@soachaeducativa.edu.co - a.s.manuelabeltran@soachaeducativa.edu.co

Sede	Dirección	Teléfonos	Servicios	Horario de atención presencial	Atención virtual
	Calle 56 N°10-07 B. La Despensa	7773972 7804181	Certificados, constancias y relacionados con secretaria.	Lunes y martes de 7:00 a.m. a 1:00 p.m.	Consuelo Arcia
Pablo VI	Transversal 13C Bis N°.2B -14 (Trasversal. 13B N° 40A-30)	7292740	Todo lo relacionado con matrículas.	Jueves y Viernes de 7:00 a.m. a 1:00p.m.	Johnny Naranjo



INSTITUCION EDUCATIVA LEON XIII

Comuna 3

Rector: Nestor Ivan Garavito Rodriguez

i.e.leonxiii@hotmail.com - leonxiii@soachaeducativa.edu.co - a.s.leonxiii@soachaeducativa.edu.co - i.e.leonxiiiectoria@gmail.com - milena0814@yahoo.com

Sede	Dirección	Teléfonos	Servicios	Horario de atención presencial	Atención virtual
	Carrera 8 N° 5-83 LEON XIII	7775773 7775327 7808878	Todas las solicitudes e inquietudes	lunes a viernes de 7:00 a.m. a 1:00 p.m.	Correos institucionales i.e.leonxiii@hotmail.com leonxiii@alcaldiasoacha.gov.co rector.leonxiii@alcaldiasoacha.gov.co
Juan Pablo I	Calle 48 N°. 20-20	7802032			



INSTITUCIÓN EDUCATIVA CHILOÉ

Comuna 3

Rector: Nestor Ivan Garavito Rodriguez

Sede	Dirección	Teléfonos	Servicios	Horario de atención presencial	Atención virtual
	Diagonal 28 N°. 28-99 Ciudad Verde		Todas las solicitudes e inquietudes	martes y jueves 7:30 a.m. a 12:00 m.	



INSTITUCION EDUCATIVA BUENOS AIRES

Comuna 4

Rectora: Adriana Lamy Cárdenas

i.e.buenosaires@hotmail.com - buenosaires@soachaeducativa.edu.co - a.s.buenosaires@soachaeducativa.edu.co

Sede	Dirección	Teléfonos	Servicios	Horario de atención presencial	Atención virtual
Buenos Aires	Calle 42 N°.51-57 Este	5791480 5791080	Todas las solicitudes e inquietudes		<p>Atención de lunes a viernes de 8:00 a.m. a 4:00 p.m. telefónico o WhatsApp 317 423 3128</p> <ul style="list-style-type: none"> • para información general: iebuenosaires@gmail.com • para solicitud de certificados: certificadosbuenosaires@gmail.com • para documentos de matricula: buenosaires.imformacon@gmail.com
Los Robles	Carrera 46 E N°. 54A-24 Robles				
El Oasis	Diagonal 49 Sur N°. 31-71 El Oasis				
Rincón del Lago	Calle 56 S N°. 41 E-01 Rincon Lago				
Paz y Patria	Calle 31 A N°. 42-43 Este C.Sucre				



INSTITUCION EDUCATIVA CIUDELA SUCRE

Comuna 4

Rector: Heli Bahamon Bahamon

aklejajimenez07@hotmail.com, - ciudadelasucre@soachaeducativa.edu.co

Sede	Dirección	Teléfonos	Servicios	Horario de atención presencial	Atención virtual
	Carrera 33B Este Calle 38 Avenida Principal Ciudadela Sucre				Página web: http://soachaedunotas.com/ieociudadelasucre/ Fanpage en Facebook: https://www.facebook.com/i.e.ciudadelasucre.soacha.1 telefónico o vía WhatsApp por Karen Casanova, Lizeth González, María Teresa Rodríguez 3232251028 3232252139 3232253257 3209850400 ciudadelasucreoficial@gmail.com yurylizz@hotmail.com ieoretirosisla@gmail.com ciudadelasucreoficial@gmail.com
La Isla	Carrera 33C Este N° 40-195	5790030 5731593	Todas las solicitudes e inquietudes	lunes a viernes de 7:00 a.m. a 1:00 p.m.	
El Progreso	Carrera 46 Este N° 54 A-24				



INSTITUCION EDUCATIVA JULIO CESAR TURBAY AYALA

Comuna 4

Rector: Gerardo Alfredo Rodríguez Nivia

i.e.juliocesarturbay@hotmail.com - juliocesarturbay@soachaeducativa.edu.co - a.s.juliocesarturbay@soachaeducativa.edu.co

Sede	Dirección	Teléfonos	Servicios	Horario de atención presencial	Atención virtual
	Transversal 9 ESTE N° 45A-80	5785210 7796196 7796540 5795177	Todas las solicitudes e inquietudes.	lunes a jueves de 8:00 a.m. a 2:00 p.m.	



INSTITUCION EDUCATIVA GABRIEL GARCIA MARQUEZ

Comuna 4

Rector: Elvia María Rodríguez Ibañez

i.e.garciamarquez@hotmail.com - gabrielgarciamarquez@soachaeducativa.edu.co - a.s.gabrielgarciamarquez@soachaeducativa.edu.co

Sede	Dirección	Teléfonos	Servicios	Horario de atención presencial	Atención virtual
	Transversal 5 Este N°.6-30 Villa Mercedes I Sector (Cazuca)	5795032 5972256	Todas las solicitudes e inquietudes	martes y jueves de 8:00 a.m. a 12:00 m.	todos los días se realiza atención por medio del correo electrónico secretariagabrielgarcia2021@gmail.com.
El Minuto de Dios	Transversal 6 Este N°.22 B-22				
Cazuca	Carrera. 14 Este N° 49-119 Santillana				



INSTITUCION EDUCATIVA LUIS CARLOS GALAN

Comuna 4

Rector: Noé Vargas Ardila

i.e.luiscarlosgalan@hotmail.com - luiscarlosgalan@soachaeducativa.edu.co - a.s.luiscarlosgalan@soachaeducativa.edu.co

Sede	Dirección	Teléfonos	Servicios	Horario de atención presencial	Atención virtual
	Calle 44 N° 27b-20 este ciudadela sucre ii sector	5763764			
Casa loma	Calle 59b N° 15-60 este				
Concentración Alto del Pino	Calle 42a transversal 28 a este				



INSTITUCION EDUCATIVA SAN MATEO

Comuna 5

Rector: Napoleon Rios Hinestroza

sanmateo@soachaeducativa.edu.co - a.s.sanmateo@soachaeducativa.edu.co - hany1825@hotmail.com - sanmateo@outlook.es

Sede	Dirección	Teléfonos	Servicios	Horario de atención presencial	Atención virtual
	Carrera 5 B Este N°. 26-04 San Mateo	7323518 732 37 18/19/25 Ext.101	Sistemas SIMAT, SIMPADE, EDUWEB	Lunes y miércoles de 7:00 a.m. a 1:00 p.m.	SANDRA PATRICIA BENITEZ. Los días martes jueves y viernes complemento en casa. 3134510485, sandrabenitez@iesma.edu.co
Mariscal Sucre	Calle 26 B N°.1-15	7321018	Apoyo a los sistemas SIMAT, SIMPADE, EDUWEB.	Martes y jueves de 8:00 a.m. a 2:00 p.m.	EMMA LIZETH BELTRAN Los días lunes, miércoles y viernes complemento en casa.3218864065
			Elaboración de certificados, constancias y validaciones académicas. apoyo de pagaduría horario.	Martes y jueves de 8:00 a.m. a 2:00 p.m.	EDWARD CACERES Los días lunes miércoles y viernes complemento en casa. edavidcaceresc@gmail.com
Mariscal Sucre	Calle 26 B N°.1-15		Apoyo de pagaduría horario	Lunes a viernes de 8:00 a.m. A 2:00 p.m.	ANGIE HURTADO. 3218862179, angie.hurtado@iesma.edu.co
			Secretaría de Rectoría y Académica	Martes y jueves de 7:00 a.m. a 2:00 p.m.	MILENA CAVIEDES Los días lunes y miércoles y viernes complemento en casa. 3107680553, milencaviedes@iesma.edu.co CORREOS INSTITUCIONALES: rector.sanmateo@alcaldiasoacha.gov.co sanmateo@alcaldiasoacha.gov.co sanmateo157@gmail.com TELÉFONOS INSTITUCIONALES 3134510485 3107680553



INSTITUCION EDUCATIVA EL BOSQUE

Comuna 5

Rectores: Bernardo Javier Calderón

i.e.elbosque@hotmail.com - elbosque@soachaeducativa.edu.co - a.s.elbosque@soachaeducativa.edu.co

Sede	Dirección	Teléfonos	Servicios	Horario de atención presencial	Atención virtual
	Carrera 19 Este N°31A- 64	7811642			Directivos : Página Web http://soachaedunotas.com/ieoelbosque/ Fanpage facebook https://www.facebook.com/ieseelbosque Lic. Camilo García Teléfono móvil personal llamadas y whatsapp y correos institucionales 3143665428 rector.elbosque@alcaldiasoacha.gov.co Mag. Bernardo Javier Calderón
			Auxiliar sistema de matrícula	Miércoles y de 8:00 a.m. a 12:00 a.m.	Karen Cepeda. 3213332153 lunes a viernes de 7:00 a.m. a 4:00 p.m.
			Auxiliar sistema de matrícula	Jueves y viernes de 8:00 a.m. a 12:00 a.m.	Alexandra Rubio. 3006260555 lunes a viernes de 7:00 a.m. a 4:00 p.m.
			Certificados, constancias, docentes y académico	Lunes y viernes De 8:00 a.m. a 12:00 a.m.	Teléfono móvil personal llamadas y whatsapp 3136993478 correos institucionales i.e.elbosque@hotmail.com - certificadosbosque@gmail.com Pilar Morera lunes a viernes de 7:00 a.m. a 4:00 p.m.



INSTITUCION EDUCATIVA LAS VILLAS (Sol Naciente)

Comuna 6

Rector: William Manrique

lasvillas@soachaeducativa.edu.co - i.e.lasvillas@hotmail.com

Sede	Dirección	Teléfonos	Servicios	Horario de atención presencial	Atención virtual
	Carrera 2 N°15 A -14		Todas las solicitudes e inquietudes	Sede varón del sol lunes y miércoles 8:00 a 12:00 m. Viernes de 9:00 a.m. A 1:00 p.m.	
El Dorado	Carrera 3 C N°16-66				
Los Libertadores	Carrera 8 Este N°15-06	732346			
Jardín Infantil Fernandito Varón del Sol	Carrera 3 A Este N°14-38				
Varón del Sol	Calle 13 N° 00-52				

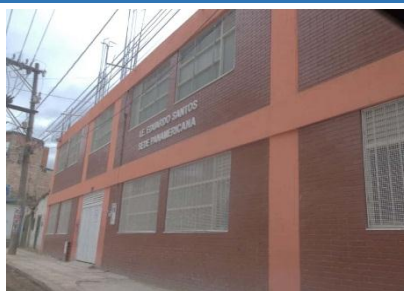

INSTITUCION EDUCATIVA EDUARDO SANTOS

Comuna 6

Rector: Rafael Fonseca Castillo

i.e.eduardosantos@hotmail.com - inedusantos@hotmail.com - eduardosantos@soachaeducativa.edu.co - a.s.eduardosantossoachaeducativa.edu.co

Sede	Dirección	Teléfonos	Servicios	Horario de atención presencial	Atención virtual
	Calle 10 A N°2 A 41	9011110 7129258	Atención para certificados, constancias y entrega de documentos (carpetas)	Lunes, martes y miércoles de 8:00 a.m. a 12:00 .m	
La Florida	Calle 1 N° 4 Este-09				
Panamericana	Calle 6 N° 2-19		Matricula	Jueves y viernes de 8:00 a.m. a 2:00.m.	
Altos de la Florida	MZ 14, 12, 10, 8 Altos de la Florida				



INSTITUCION EDUCATIVA RICAURTE

Comuna 6

Rector: Luis Renébeltrán Rodríguez

i.i.e.ricaurte@hotmail.com - ricaurte@soachaeducativa.edu.co - a.s.ricaurte@soachaeducativa.edu.co

Sede	Dirección	Teléfonos	Servicios	Horario de atención presencial	Atención virtual
	Carrera 5 Este N°24 B -40	7128516 722 8377 5779021	Todas las solicitudes e inquietudes		Pagina web www.iedricaurte.edu.co Facebook I.E.Ricaurte Correo electrónico Certificadosiericaute@gmail.com 350 677 98 53
España	Calle 18 N°3- 02 Este	5769021			
El Porvenir	Calle 24D N° 0-15 Este	5772943			



INSTITUCION EDUCATIVA EUGENIO DIAZ CASTRO

Corregimiento 1,2

Rectora: Adys Stella Enriquez Muño

eugeniodiazcastro@soachaeducativa.edu.co - a.s.eugeniodiazcastro@soachaeducativa.edu.co

Sede	Dirección	Teléfonos	Servicios	Horario de atención presencial	Atención virtual
	Calle 6 N° 2 - 11 El Charquito		Todas las solicitudes e inquietudes		Pagina web http://www.ieseugeniodiazcastro.edu.co Correo i.e.elcharquito@hotmail.com eugeniodiazcastro@alcaldiasoacha.gov.co 3125461709 y 3102581640
Alto de la Cruz					
Hungria					
Risaralda					
Villanueva					
San Jorge					
Chacua					
Fusunga					



INSTITUCIÓN EDUCATIVA SOACHA AVANZA LA UNIDAD

Comuna 3

Rector: Noé Vargas Ardila

ielaunidad@gmail.com

Sede	Dirección	Teléfonos	Servicios	Horario de atención presencial	Atención virtual
	Carrera 38 N°12-06 Ciudad Verde	3,042E+09	trámites de matrículas, solicitudes, y otros	lunes, martes y miércoles, en horario de 7:00 a.m. a 12:00 m.	Funcionarios Andrés Carrión y Ruth Jazmin Alvarado Página web: https://iesoachalaunidad.wixsite.com/inicio/actividades Fanpage en Facebook: https://www.facebook.com/iesoachaaavanzalaunidad



INSTITUCIÓN EDUCATIVA CAZUCA

Comuna 4

Rector: Jaime Rodríguez

cazuca@alcaldiasoacha.gov.co - rector.cazuca@alcaldiasoacha.gov.co

Sede	Dirección	Teléfonos	Servicios	Horario de atención presencial	Atención virtual
	Carrera. 14 Este, Soacha,	7196302	Todas las solicitudes e inquietudes	lunes a viernes de 8:00 am a 12:00 pm	atencionalpublicocazuca2021@gmail.com números telefónicos habilitados son: 3124929459 - 3013749570 - 3182565751.